

ELABORATO PLANIMETRICO	
Compilato da:	██████████
Iscritto all'albo:	Geometri
Prov. Roma	N. ██████████

Comune di Roma	Protocollo n. RM0593494 del 18/09/2014
Sezione: Foglio: 413 Particella: 2586	Tipo Mappale n. 557973 del 05/09/2014
Dimostrazione grafica dei subalterni	Scala 1 : 500

### ELABORATO PLANIMETRICO

#### PIANO TERRA CON CORTI ANNESSE

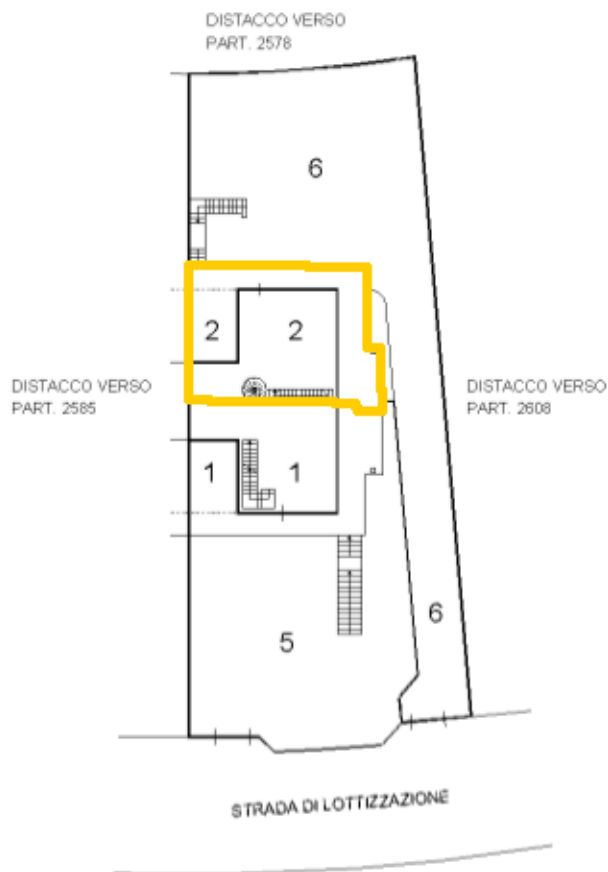

#### PIANO PRIMO (SOTTOTETTO)

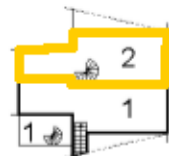

#### PIANO S1

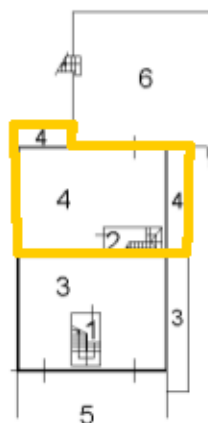

Catasto dei Fabbricati - Situazione al 08/10/2014 - Comune di ROMA (HS01) - < Foglio: 413 - Particella: 2586 - Elaborato planimetrico >

Ultima planimetria in atti

**Agenzia delle Entrate  
CATASTO FABBRICATI  
Ufficio Provinciale di  
Roma**

Dichiarazione protocollo n. RM0101781 del 11/02/2015

Planimetria di u.i.u. in Comune di Roma

Via Francesco Giacomo Tricomi

civ. 30/32

Identificativi Catastali:

Sezione:  
Foglio: 413  
Particella: 2586  
Subalterno: 2

Compilata da:

Iscritto all'albo:  
Geometri

Prov. Roma

N. [REDACTED]

Scheda n. 1 Scala 1:200

# ABITAZIONE

Corte esclusiva sub. 6

Sub. 6

Piano primo  
sottotetto h med.=200

Distacco verso part. 2586

Portico

Ang. cott.

Bagno

Portico

Locale accessorio

Distacco verso sub. 1

Sottotetto non praticabile

Locale tecnico

Soffitta

Lastrico solare

Piano terra con  
corte annessa h=290

Piano seminterrato  
h=260

Rampa

Distacco verso part. 2608

Distacco verso strada di lottizzazione

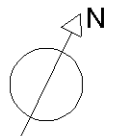

Orientamento

Catasto dei Fabbricati - Situazione al 12/02/2015 - Comune di ROMA (H50D) - < Foglio: 413 - Particella: 2586 - Subalterno: 2 >  
VIA FRANCESCO GIACOMO TRICOMI n. 30/32 piano: T-1-S1 lotto: 27 edificio: D;

Ultima planimetria in atti

**Agenzia delle Entrate  
CATASTO FABBRICATI  
Ufficio Provinciale di  
Roma**

Dichiarazione protocollo n. RM0101781 del 11/02/2015

Planimetria di u.i.u. in Comune di Roma

Via Francesco Giacomo Tricomi

civ. 30/32

Identificativi Catastali:

Sezione:  
Foglio: 413  
Particella: 2586  
Subalterno: 4

Compilata da:

[REDACTED]  
Iscritto all'albo:  
Geometri

Prov. Roma

N. [REDACTED]

Scheda n. 1      Scala 1:200

# BOX AUTO PIANO SEMINTERRATO H=260

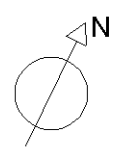
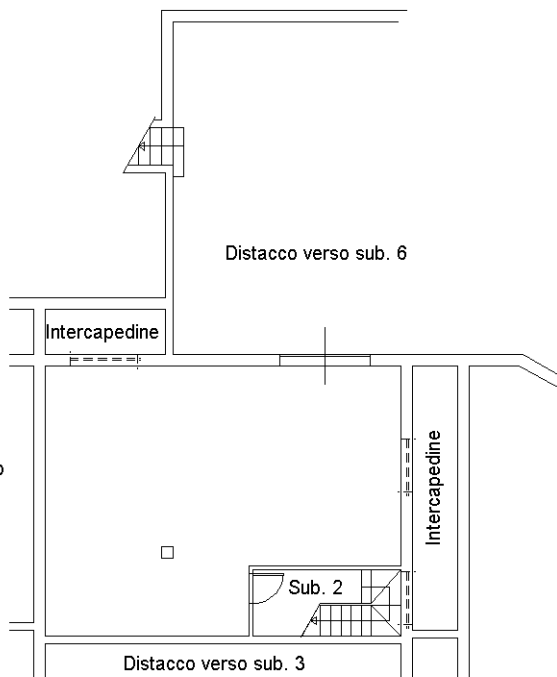

Orientamento

Catasto dei Fabbricati - Situazione al 12/02/2015 - Comune di ROMA (H50J) - < Foglio: 413 - Particella: 2586 - Subalterno: 4 >  
VIA FRANCESCO GIACOMO TRICOMI n. 30/32 piano: S1 lotto: 27 edificio: D;

Ultima planimetria in atti

10 metri